

26기 긴급 제5회 포천노곡초등학교
운영위원회(임시회)
의안발의서

회의일시 : 2023. 10. 18.(수) 14:00

◎ 안 건

번호	안건명	구분 (발의자)	비고
1	2023학년도 4, 6학년 숙박형 체험학습 운영 계획 심의	교육과정부	p.2
2	2023학년도 5-6학년 체험학습(강화지역 특화 프로젝트과정) 계획(안)	교육과정부	p.35

포천노곡초등학교 학교운영위원회 위원장

2023학년도 4, 6학년 숙박형 체험학습 운영 계획 심의

안건 번호	1
----------	---

제출년월일 :	2023년 10월 11일
제 출 자 :	포천노곡초등학교장
담 당 자 :	학생자치 최현우

1.제안이유	4, 6학년 숙박형 체험학습 실시를 위해 학교운영위원회 심의 필요																																		
2.관련근거	포천시 교육지원과-5151(2023.10.6.)																																		
3. 주요내용	<div style="text-align: center;"> <h3>2023학년도 4, 6학년 숙박형 체험학습 운영 계획 심의</h3> </div> <p>1. 심의 사유 가. 기존에 계획되어있던 현장체험학습이 아닌 포천시청으로부터 새로 지원을 받게 된 현장체험학습이므로 학교운영위원회 심의를 받고자 함.</p> <p>2. 목적 가. 안전하고 즐거운 숙박형 주제별체험학습 운영 나. 지역 특색 체험, 테마파크, 자연 체험 등 다양한 활동을 통해 학생의 자기주도적 탐구 능력 신장 및 의사소통 역량 함양</p> <p>3. 체험학습 일시</p> <table border="1" style="width: 100%; text-align: center;"> <thead> <tr> <th style="background-color: #d8bfd8;">체험 장소</th> <th style="background-color: #d8bfd8;">운영일</th> <th style="background-color: #d8bfd8;">대상</th> <th style="background-color: #d8bfd8;">인솔 교원</th> <th style="background-color: #d8bfd8;">주최 여행사</th> </tr> </thead> <tbody> <tr> <td>제주도 일원</td> <td>11.8~11.10 (2박3일)</td> <td>4, 6학년</td> <td>이○경(교감) 임○용(4학년 담임) 최○우(6학년 담임)</td> <td>한국교육여행사 (수의계약)</td> </tr> </tbody> </table> <p>4. 체험학습 일정 가. 첫째 날(11.8) 일정</p> <table border="1" style="width: 100%; text-align: center;"> <thead> <tr> <th style="background-color: #d8bfd8;">시간</th> <th style="background-color: #d8bfd8;">장소 및 활동</th> </tr> </thead> <tbody> <tr> <td>7:30 - 9:00</td> <td>7:30까지 개별 등교 및 김포공항으로 출발</td> </tr> <tr> <td>09:20 - 09:50</td> <td>탑승수속 및 탑승장 입장</td> </tr> <tr> <td>09:50 - 11:00</td> <td>비행기 김포공항 출발 ~ 제주공항 도착 (09:50~ 이스타 항공)</td> </tr> <tr> <td>11:00 - 11:30</td> <td>가이드 미팅 후 차량 탑승</td> </tr> <tr> <td>12:10 - 13:00</td> <td>중식 - 토종돼지주물럭</td> </tr> <tr> <td>13:30 - 14:30</td> <td>메이즈랜드</td> </tr> <tr> <td>15:00 - 16:00</td> <td>감굴따기 체험</td> </tr> <tr> <td>16:30 - 18:00</td> <td>에코랜드</td> </tr> <tr> <td>18:30 - 19:30</td> <td>석식 - 돔베고기 정식</td> </tr> <tr> <td>20:00 - 20:30</td> <td>숙소 이동 도착 후 객실 배정</td> </tr> <tr> <td>22:00~</td> <td>자유시간 / 취침</td> </tr> </tbody> </table> <p>나. 둘째 날(11.9) 일정</p>	체험 장소	운영일	대상	인솔 교원	주최 여행사	제주도 일원	11.8~11.10 (2박3일)	4, 6학년	이○경(교감) 임○용(4학년 담임) 최○우(6학년 담임)	한국교육여행사 (수의계약)	시간	장소 및 활동	7:30 - 9:00	7:30까지 개별 등교 및 김포공항으로 출발	09:20 - 09:50	탑승수속 및 탑승장 입장	09:50 - 11:00	비행기 김포공항 출발 ~ 제주공항 도착 (09:50~ 이스타 항공)	11:00 - 11:30	가이드 미팅 후 차량 탑승	12:10 - 13:00	중식 - 토종돼지주물럭	13:30 - 14:30	메이즈랜드	15:00 - 16:00	감굴따기 체험	16:30 - 18:00	에코랜드	18:30 - 19:30	석식 - 돔베고기 정식	20:00 - 20:30	숙소 이동 도착 후 객실 배정	22:00~	자유시간 / 취침
체험 장소	운영일	대상	인솔 교원	주최 여행사																															
제주도 일원	11.8~11.10 (2박3일)	4, 6학년	이○경(교감) 임○용(4학년 담임) 최○우(6학년 담임)	한국교육여행사 (수의계약)																															
시간	장소 및 활동																																		
7:30 - 9:00	7:30까지 개별 등교 및 김포공항으로 출발																																		
09:20 - 09:50	탑승수속 및 탑승장 입장																																		
09:50 - 11:00	비행기 김포공항 출발 ~ 제주공항 도착 (09:50~ 이스타 항공)																																		
11:00 - 11:30	가이드 미팅 후 차량 탑승																																		
12:10 - 13:00	중식 - 토종돼지주물럭																																		
13:30 - 14:30	메이즈랜드																																		
15:00 - 16:00	감굴따기 체험																																		
16:30 - 18:00	에코랜드																																		
18:30 - 19:30	석식 - 돔베고기 정식																																		
20:00 - 20:30	숙소 이동 도착 후 객실 배정																																		
22:00~	자유시간 / 취침																																		

시간	장소 및 활동
07:00 - 09:00	기상/아침식사/출발
09:40 - 10:40	제주 꽃자왈 도립공원
11:00 - 12:00	소인국 테마파크
12:10 - 13:00	중식 - 소불고기 전골
13:00 - 15:00	세계자동차&피아노 박물관[교통안전 체험]
15:30 - 16:20	천제연 폭포
16:30 - 17:30	런닝맨 어드벤처 tv4
18:30 - 19:30	석식 - 흑돼지 두부 돈가스
20:00~	숙소도착 / 자유시간 / 취침

다. 셋째 날(11.10) 일정

시간	장소 및 활동
07:00 - 09:00	기상/아침식사/출발
09:30 - 10:30	노형슈퍼마켓 미디어
11:00 - 12:00	수목원테마파크 + VR 1회
12:00 - 13:00	중식 - 간장돼지불고기
13:30	공항 도착 및 탑승수속
15:05 - 16:15	제주공항 출발 ~ 김포공항 도착 (15:05~ 이스타 항공)
16:30~ 18:30	학교로 이동
18:30~	개별로 하교 지도

5. 예산 활용 계획

(단위 : 천원)

세부 사업명	세부 내용	재원별			산출내역
		계	시비	학교예산	
2023년 작은학교 아이들이 꿈꾸는 수학여행 지원사업	버스 임차비		1,458.25	2,451.75	(학교-공항) 800,000원*1대*2회 (제주) 770,000원*1대*3회
	항공비		2,628	567.6	(시비: 학생-왕복요금) 175,200원*15명 (자부담: 교사-왕복요금) 189,200원*3명
	항공발권 수수료		150	30	(시비: 학생) 5,000원*15명*2회 (자부담: 교사) 5,000원*3명*2회
	보험비		9	5.4	(시비: 학생) 600원*15명 (자부담: 교사) 1,800원*3명
	숙박비		1,410	400	(시비: 학생) (3인1실) 130,000원*3실*2일 (2인1실) 105,000원*3실*2일 (자부담: 교사) (2인1실) 105,000원*1실*2일 (1인1실) 95,000원*1실*2일
	식사비		975	221.7	(시비: 학생) 65,000원*15명 (자부담: 교사) 73,900원*3명
	프로그램 체험비		1,077.75	220.65	(시비: 학생) 71,850원*15명 (자부담: 교사) 73,550원*3명
	기타 운영비		2,292	500	(시비:여행가이드 운용비) 250,000원*1명*3일 (시비:안전지행요원 운용비) 250,000원*1명*3일 (시비:여행사 진행비) 44,000원*18명*1회 (자부담: 하교 안전경비 운용비) 250,000 원*1명*2일
	학생 간식비			102.9	(자부담) 6,860원*15명*1회
	예비비			200	(자부담) 200,000원*1회
계		14,700	10,000	4,700	

6. 별첨 자료 : 2023학년도 포천노곡초 4, 6학년 숙박형 체험학습 운영계획 1부.

2023학년도 4, 6학년 숙박형 체험학습 운영 계획

작은학교 아이들이 꿈꾸는 수학여행



포천노곡초등학교

1. 목적

- 가. 단순한 견학 위주의 답습형의 전례를 탈피하여 학생중심 체험, 과학·자연·역사 탐방, 교육과정 연계를 위해 주제별 체험학습으로 전환하여 운영한다.
- 나. 테마파크, 역사 유적지 견학, 자연체험, 지역적 특색 체험 등 다양한 활동을 경험하여 학생의 탐구 능력 신장, 학습활동연계에 활용한다.
- 다. 근거리의 지역을 경유하되 이동시간을 최소화하여 학생들의 견학, 체험을 최대한으로 확보할 수 있도록 일정을 구성한다.

2. 방침

- 가. 주제별 체험학습을 운영하기 위해 지역의 역사, 체험, 견학 등을 병행하여 운영할 수 있도록 사전조사를 철저히 한다.
- 나. 학생 선호도와 교과와의 연계성을 고려하여 주제를 설정하여 기획하고 추진한다.
- 다. 해당 지역 및 활동 내용과 연계하여 역사, 문화 해설가를 초빙하여 단순 견학 위주의 활동에서 탈피할 수 있도록 한다.

3. 체험학습활성화위원회 구성

가. 대상

- 교감(위원장), 교원 위원(6학년 담임교사), 행정실장, 학부모 의원 3명, 학생대표 1명(계 7명)으로 한다.
- 준비 및 활성화 위원회 구성은 학부모, 학생의 비율이 전체 구성원의 40%를 초과하여 구성한다.

나. 주요 활동

- 사전답사 시 숙박시설, 견학장소 등을 동행하여 참여한다.
- 숙박시설의 안정성, 견학장소의 시간적 적합성을 점검한다.
- 운영위원회 심의 전에 회의를 개최하여 사전답사를 실시하고 의견을 제시한다.

다. 운영일시 / 인원

- 1) 기간 : 2023.11.8(수)- 10(금) 2박 3일
- 2) 인원

구분	교원				학생				소계				합계
	관리자		교사		4학년		6학년		교원		학생		
	남	여	남	여	남	여	남	여	남	여	남	여	
인원수	·	1	2	·	5	1	5	4	2	1	10	5	18

4. 세부 일정

가. 첫째 날: 11월 8일(수)

시간	장소 및 활동
7:30 - 9:00	7:30까지 개별 등교 및 김포공항으로 출발
09:20 - 09:50	탑승수속 및 탑승장 입장
09:50 - 11:00	비행기 김포공항 출발 ~ 제주공항 도착 (09:50~ 이스타 항공)
11:00 - 11:30	가이드 미팅 후 차량 탑승
12:10 - 13:00	중식 - 토종돼지주물럭
13:30 - 14:30	메이즈랜드
15:00 - 16:00	감귤따기 체험
16:30 - 18:00	에코랜드
18:30 - 19:30	석식 - 돔베고기 정식
20:00 - 20:30	숙소 이동 도착 후 객실 배정
22:00~	자유시간 / 취침

※ 06:50까지 각자 등교(스쿨버스 미지원)

나. 둘째 날: 11월 9일(목)

시간	장소 및 활동
07:00 - 09:00	기상/아침식사/출발
09:40 - 10:40	제주 꽃자왈 도립공원
11:00 - 12:00	소인국 테마파크
12:10 - 13:00	중식 - 소불고기 전골
13:00 - 15:00	세계자동차&피아노박물관[교통안전 체험]
15:30 - 16:20	천제연 폭포
16:30 - 17:30	런닝맨 어드벤처 lv4
18:30 - 19:30	석식 - 흑돼지 두부 돈가스
20:00~	숙소도착 / 자유시간 / 취침

다. 셋째 날: 11월 10일(금)

시간	장소 및 활동
07:00 - 09:00	기상/아침식사/출발
09:30 - 10:30	노형슈퍼마켓 미디어
11:00 - 12:00	수목원테마파크 + VR 1회
12:00 - 13:00	중식 - 간장돼지불고기
13:30	공항 도착 및 탑승수속
15:05 - 16:15	제주공항 출발 ~ 김포공항 도착 (15:05~ 이스타 항공)
16:30~ 18:30	학교로 이동
18:30~	개별로 하교 지도

※ 개별 하교(스쿨버스 미지원)

5. 사전 답사 및 세부 추진 계획

가. 추진일정

단계	과정	주요 업무	비고
실시 전 단계	동의율 조사	기준 : 동의율 70% 이상	
	계획 수립	학생, 학부모 의견수렴	
	학교운영위원회 (체험학습활성화 위원회)심의·자문	실시 장소, 프로그램, 업체 답사	자료공개- 경기도교육청 경기교육모아
실시 단계	업체 선정·계약	숙박, 식사, 운송 등	
	사전교육 실시	안전사고 예방, 성범죄 예방교육, 청렴교육, 여행지 사전 조사	
	사전 답사	숙박, 식사, 체험활동, 안전 사항 점검	
	수학여행 실시	견학, 체험, 탐방	
실시 후 단계	평가 및 정산	실시결과 보고 및 경비 정산	자료공개- 경기도교육청 경기교육모아
		평가 결과의 차기년도 계획 반영	

나. 체험학습활성화 위원회 일정

1) 협의 일시: 2023.10.18.(수) 14:30/ 2023.10.25.(수)

* 사정에 따라 일정은 변경될 수 있음.

2) 협의 장소: 교직원 회의실

3) 협의 내용

- 학생, 학부모 동의율 결과 및 장소 최종 선정 협의
- 선정 내용(프로그램 및 예산 등) 확인 및 학생 안전시 발생할 수 있는 각종 안전 사고, 식중독 사고, 차량 이동간 위험지역, 숙박업소 위생 및 안전대피 시설 등 확인
- 사전 답사 결과 보고

다. 사전 답사

1) 사전답사 계획

가) 일시: 2023.10.21.(토) 06:00 ~ 2023.10.22.(일) 17:00

* 사정에 따라 일정은 변경될 수 있음.

나) 장소: 제주도 일대

다) 답사 인원: 4, 6학년 담임 교사

라) 점검 요소

- 실시경로, 예정지와 수학여행의 교육목적 부합여부, 거리, 소요시간, 시설(식당 포함)의 수용인원 및 안전, 위상생태, 청소년 유해환경 인접여부, 목적지 및 경유지의 위험지역, 이동경로 상의 교통사고 다발 지역 등.

마) 환류

- 현장답사후 장소의 비교표(체크리스트) 작성하여 장소, 경비, 조건, 프로그램 내용은 활성화 위원회에 제출하여 비교, 분석

2) 사전 답사 운영간 준수사항

- 어떠한 형태의 금품, 향응 기타 편의사항 제공 금지(청렴교육 사전실시)

라. 업체 선정 · 계약 : 사전답사 후 체결 - 행정실 협조

마. 인솔자 사전연수

1) 일시 : 2023. 11. 2.(목) 15:30 - 16:30

2) 장소: 6학년 교실

- 차량 이동시 안전교육(안전벨트 착용, 승하차시 안전 등)
- 학생 인솔 중 발생가능한 각종 안전사고 예방교육
교원임장지도(위탁교육, 자유시간 포함)
- 성범죄(성희롱, 성추행, 성폭력, 성매매 등) 예방교육
- 청소년 유해환경업소 출입금지 지도
- 유사시 응급처치요령, 안전지도 요령, 비상탈출 방법 등
- 수학여행 체험, 견학장소 사전이해 연수
- **담당 학생중 신체허약자 또는 교육활동 운영상 특별한 보호를 필요로 하는 학생** 사전 파악
- 청렴교육(국민권익위원회 청렴연수원 교육자료 활용 - 정보공개자료실 - 시청각 자료
- “청렴도 1등의 비밀)

바. 학생 사전교육

1) 담임교육 시간운영 : 7일(70분)

운영일	운영시간	주요 사전교육 내용
2023.10.30.(월)	08:50-09:05	차량 이동, 항공기 이용 안전교육(안전벨트의 중요성, 승하차시 발생가능한 안전사고 예방교육 등)
2023.10.31.(화)		공중시설 이용예절
2023.11.1.(수)		성범죄(성희롱, 성추행, 성폭력, 성매매 등) 예방교육
2023.11.2.(목)		청소년 유해환경업소 출입금지 지도
2023.11.3.(금)		수학여행간 유해물품 소지 금지, 개인물품 관리
2023.11.6.(월)		수학여행 견학, 체험 안내 및 각종 안전사고 예방교육 및 발생유형(1)
2023.11.7.(화)		수학여행 견학, 체험 안내 및 각종 안전사고 예방교육 및 발생유형(2)

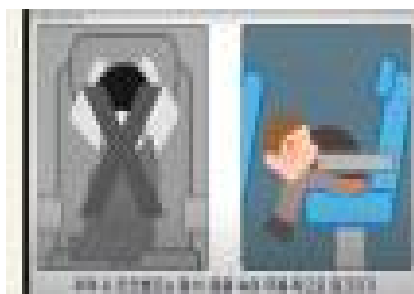
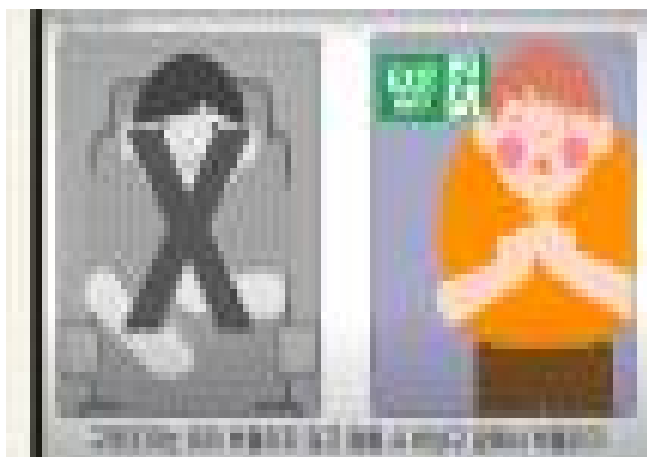

안전교육 2탄

안전교육 시작하기

1

안전교육 순서

- 교통 안전교육
- 버스 안 안전교육
- 학교 폭력 예방
- 사진 촬영 시 주의점
- 놀이 동산 안전교육
- 식당 예절 교육

2

휴게소 / 시설내 주변 교통 안전교육

1. 버스에 내리면 선생님에 지시에 맞춰 우선 멈춰서 기다린다.
2. 앞과 좌우를 살펴며 천천히 걸어서 휴게소(화장실)로 이동한다.
3. 스마트폰을 보거나 친구와 얘기하며 걸지 않는다.
4. 우리 학교 버스 (세원 고속 관광, 차량 번호 2232) 꼭 기억!

<https://youtu.be/qKicH0qho7E>

3

버스 안에서 지켜야 할 일

1. 버스 안에서 '이것은 착용' 필수!
(올바른 착용 방법: 나의 골반뼈를 지나도록 착용한다, 말락 소리!! 확인하기)
2. 휴게소에서 산 간식 거리 중 '냄새가 나는 간식' 버스 안에 가지고 오지 않는다.
(너의 냄새, 너와 나의 열미와 구토로 돌아올 수도??)

4

버스 안에서 지켜야 할 일

3. 버스 타기 전 '탄산 음료는 가지고 타지 않는다'
(흔들리는 버스 안 탄산 음료도 부글 부글... 팔락! 음료를 따는 순간 다음에 벌어질 사고는?)
4. 버스 안에서 음악 감상, 영상 보기, 폰 게임 등등 할수는 있다.
- (음악 감상) 이어폰 끼고
- (영상보기) 소리를 무음으로 하고
- (폰 게임) 폰 소리 무음, 나의 말소리 무음!
최대한 다른 사람의 버스 안 휴식을 방해 하지 말자!
배려는 기본! (폰 배터리 양도 생각해 가며 사용)

5

버스 안에서 지켜야 할 일

5. 버스 안에서 섭취 가능한 간식은?

- 1) 음료수나 물
- 2) 과자
- 3) 핫도그나 핫바, 알감자, 떡고지 등
- 4) 사탕이나 젤리
- 5) 김밥이나 치킨
- 6) 빵이나 샌드위치, 도넛 등
- 7) 없다.

(정답: 7번)
(물은 조금씩, 간식은 휴게소에서 적당히 먹기, 기름진 간식 X)

6

버스 안에서 지켜야 할 일

내가 마시던 음료수 어떻게 보관할까?
시간이 지난 후 계속 마셔도 되는걸까?

<https://youtu.be/YXoM5p3j0Q>

7

학교폭력예방 교육

'진정한 용서란?'

TvN 예능 **이른 손길에 감동** with you
<https://youtu.be/vf1Lu9Yo6I>

8

학교폭력예방 교육

학교폭력이란?

학교폭력의 뜻:
학교 내외에서 학생을 대상으로 발생한 지속적인 의도적인 괴롭힘, 장난, 강제 심부름, 따돌림, 금품 갈취 등

신체, 정신, 재산상의 피해 모두가 학교폭력입니다.

9

학교폭력예방 교육

학교폭력예방을 위해서 우리는? 율기 있는 법이지!

1. 배려, 이해
2. 상호 존중
3. 상대방이 원치 않을 때는 stop!

사. 예산 활용 계획

○ 대상

- 1) 학생 15명 (남10, 여5)
- 2) 인솔자 3명 (교감, 4, 6학년 담임 교사)

(단위 : 천원)

세부사업명	세부내용	재원별				산출내역
		계	시비	교육청	자부담 등	
2023년 작은학교 아이들이 꿈꾸는 수학여행 지원사업	버스 임차비		1,458.25		2,451.75	(학교-공항) 800,000원*1대*2회 (제주) 770,000원*1대*3회
	항공비		2,628		567.6	(시비: 학생-왕복요금) 175,200원*15명 (자부담: 교사-왕복요금) 189,200원*3명
	항공발권수수료		150		30	(시비: 학생) 5,000원*15명*2회 (자부담: 교사) 5,000원*3명*2회
	보험비		9		5.4	(시비: 학생) 600원*15명 (자부담: 교사) 1,800원*3명
	숙박비		1,410		400	(시비: 학생) (3인1실) 130,000원*3실*2일 (2인1실) 105,000원*3실*2일 (자부담: 교사) (2인1실) 105,000원*1실*2일 (1인1실) 95,000원*1실*2일
	식사비		975		221.7	(시비: 학생) 65,000원*15명 (자부담: 교사) 73,900원*3명
	프로그램 체험비		1,077.75		220.65	(시비: 학생) 71,850원*15명 (자부담: 교사) 73,550원*3명
	기타 운영비		2,292		500	(시비:여행가이드 운용비) 250,000원*1명*3일 (시비:안전진행요원 운용비) 250,000원*1명*3일 (시비:여행사 진행비) 44,000원*18명*1회 (자부담: 야간안전경비 운용비) 250,000원*1명*2일
	학생 간식비				102.9	(자부담) 6,860원*15명*1회
	비상용 예비비				200	(자부담) 200,000원
계		14,000	10,000	0	4,700	

6. 미참가 학생 지도 계획

* 학년 구분 없이 합반 수업

가. 담당교사 : 전담교사 혹은 전담 시간인 담임 교사

나. 시간 운영 및 지도 교과

구분	11.8.(수)	지도교사	지도 내용
1교시	창체(자율)	전담or담임	제주도의 지형과 날씨에 관련된 책 읽기
2교시	창체(자율)	전담or담임	책 내용 정리하기
3교시	수학	전담or담임	수와 연산 복습하기
4교시	사회	전담or담임	제주도 마스코트 그리기
5교시	창체(자율)	전담or담임	제주도 관광지도 만들기1
6교시	창체(자율)	1학년 담임	기타 연습하기

구분	11.9.(목)	지도교사	지도 내용
1교시	창체(자율)	전담or담임	제주도의 주거 문화 관련된 책 읽기
2교시	창체(자율)	전담or담임	책 내용 정리하기
3교시	수학	전담or담임	비와 비율 복습하기
4교시	사회	전담or담임	내가 만드는 제주도 마스코트1
5교시	창체(자율)	전담or담임	내가 만드는 제주도 마스코트2
6교시	창체(자율)	2학년 담임	기타 연습하기2

구분	11.10.(금)	지도교사	지도 내용
1교시	창체(자율)	전담or담임	제주도의 음식 문화 관련된 책 읽기
2교시	창체(자율)	전담or담임	책 내용 정리하기
3교시	수학	전담or담임	도형 복습하기
4교시	사회	전담or담임	제주도 화성암에 대해 조사하기
5교시	창체(자율)	전담or담임	제주도 관광지도 만들기 2
6교시	창체(자율)	2학년 담임	기타 연습하기3

다. 담당교사 편성기준

- 1순위 : 보결 가능 교사(교과 전담이나 전담 시간인 담임 교사)
- 2순위 : (6교시) 1, 2학년 담임교사

라. 미참가 학생 지도시 유의점 (2023 현장체험학습 안전 매뉴얼 p.15)

- 별도 프로그램 운영 가능
- 미참가 학생 교육과정 불참자는 결석 처리하지 않는다.

7. 사고예방 및 대응

가. 개요

- 1) 인솔·지도교사 및 참가학생 등은 수학여행·수련활동 실시 전에 활동 중 발생 가능한 사고에 대비하여 안전교육에 참가하고, 사고 대응 요령을 숙지한다.
- 2) 사건·사고 발생 시 인솔·지도교사 및 학교장 등은 관할 교육청(교육감 및 교육장)에 즉시 보고하도록 하며, 처리요령을 철저히 숙지하여 대응한다.

나. 단체차량 이동시 사고예방 대책

- 1) 거리를 두고 순차적으로 안전거리를 확보하여 이동
- 2) 출발 전 이동 시각 및 경유지·목적지 등을 정확하게 숙지
- 3) 행렬에서 이탈하여도 인솔자의 휴대전화 등을 통하여 경유지 또는 목적지에 도착할 수 있도록 연락
- 4) 일정 중 또는 일정 전후 운전자 음주여부를 확인

다. 식중독 등 집단 환자 발생예방

- 1) 위생과 안전에 문제가 없는 곳을 선정
- 2) 수련시설, 숙박업소 등을 이용할 경우 학교장은 사전에 관할 시군구에 일정을 통보하여 위생·안전 점검을 요청
- 3) 동일원인(동일음식)으로 추정되는 설사 등 유사증세 환자가 2명 이상 동시 발생하는 경우 인솔책임자는 즉시 학교장에 보고
- 4) 수학여행·수련활동 기간 중 학생들에게 단체로 제공된 식사는 반드시 ‘1인분’을 보존식으로 보관(업체에서 보관하도록 안내)

라. 안전지도 강화

- 1) 2023 현장체험학습 안전 매뉴얼 [2023. 02.]에 따라 운영
- 2) 프로그램 운영 전 과정에서 안전 및 생활지도를 최우선 과제로 선정하여 추진
- 3) 인솔 및 지도교사는 수련관련 각종 시설물에 대한 사전점검을 철저히 하여 각종 안전장비의 비치여부, 안전요원 배치여부 등을 반드시 확인
- 4) 인솔책임자는 교육 기간 중 사전 계획에 따라 교육활동을 총괄하고, 인솔 및 지도교

사와 긴밀한 연락체계를 유지하여 교육활동의 효율성을 제고한다.

- 5) 인솔책임자는 교육활동에 필요한 교육자료 및 유사시 필요한 구급약품 등을 준비하고, 별지 서식에 준하는 표지를 제작하여 이를 각 차량마다 부착한다.
- 6) 인솔 및 지도교사는 차량 운행 시 운전자와 가까운 자리에 탑승하여 과속방지, 안전거리 확보 등 운전자의 준법 및 안전 운행에 필요한 사항을 조언하고, 탑승 학생이 안전 운행에 방해되는 행위를 하지 않도록 지도
- 7) 인솔 및 지도교사는 부득이한 경우를 제외하고는 각종 교육활동에 반드시 참여하여, 교육의 효율성을 높이고 각종 사고 예방에 주력(식사시간 포함)
- 8) 인솔 및 지도교사는 감염병예방지도, 교통안전지도, 수상안전지도, 화재예방지도, 위험시설 환경으로부터 안전지도, 질병예방지도, 성희롱 및 성매매 예방지도 철저히
- 9) 학교에서는 수학여행, 수련활동 실시 전에 지참금지 물품을 학부모와 학생에게 알리고, 지참하지 않도록 지도
- 10) 사고 발생 시 인솔선생님과 담임선생님께 반드시 보고하도록 사전에 학생교육 실시
- 11) 인솔 및 지도교사는 돌발적인 재난 및 교통사고를 비롯한 안전사고 등이 발생한 때에는 사고자에 대한 응급처치와 안전지대로의 대피 등 조치.
- 12) 학교장과 119 구급대 및 인근 경찰관서 등에 신속히 연락하여 구호 요청
- 13) 현장체험학습 중 발생하는 안전사고 및 교통사고 시 1339, 119에 신고하여 위치와 상황을 알리고 구급대가 도착 전까지 응급처치를 실시하며 이 때 교사 중 응급처치 자격증 소지자가 하는 것이 원칙(의식유무 확인, 맥박 호흡, 피부색깔, 출혈유무, 동공크기 등을 확인하고 적절한 자세를 유지시키고 보온과 필요시 인공호흡과 심폐소생 등을 실시)
- 14) 현장체험학습 중 발생하는 안전사고 및 교통사고 대처에서 사고 피해 학생은 응급구조를 요청하여 병원으로 신속하게 후송(반드시 인솔교사가 함께 동행)
- 15) 교통사고 시 외상이 없는 학생들은 일단 병원에서 안정 치료를 하도록 조치하고, 보호자의 허락 하에 치료 상담으로 추후 관리
- 16) 사고 발생 시 교사는 침착하게 행동하고 최대한 신속하게 대처
- 17) 모든 인솔 및 지도교사는 책임감 있는 태도와 교사로서 의무이행
- 18) 학교장은 사고 수습 대책을 강구하고, 지체 없이 관할교육청(교육감 또는 교육장)에게 사고 발생상황과 수습방안을 보고

마. 초과 근무 및 숙소 야간 안전 지도 계획

1) 11.8.(수)

시간	지도 교사	지도 내용 및 방법
06:00~ 08:30	각 반 담임 교사	안전 지도
16:30~ 24:00	각 반 담임 교사 및 교감	안전 지도 및 취침 지도

2) 11.9.(목)

시간	지도 교사	지도 내용 및 방법
24:00~ 02:00	교감	안전 지도 및 환자 파악
02:00~ 04:00	4학년 담임 교사	안전 지도 및 환자 파악
04:00~ 06:00	6학년 담임 교사	안전 지도 및 환자 파악
06:00~ 08:30	4,6학년 담임 교사	학생 관리 (연락망 유지)
16:30~ 24:00	각 반 담임 교사 및 교감	안전 지도 및 취침 지도

3) 11.10.(금)

시간	지도 교사	지도 내용 및 방법
24:00~ 02:00	교감	안전 지도 및 환자 파악
02:00~ 04:00	4학년 담임 교사	안전 지도 및 환자 파악
04:00~ 06:00	6학년 담임 교사	안전 지도 및 환자 파악
06:00~ 08:30	각 반 담임 교사 및 교감	학생 관리 (연락망 유지)
16:30~ 19:00	각 반 담임 교사 및 교감	안전지도 및 하교 지도

*위의 계획안은 상황상 변경 될 수 있음.

바. 수학여행·수련활동 등 현장체험학습 중 사안 발생 현황 보고

- 1) 사안 발생 즉시 6하 원칙에 의거 교육청에 보고<별도 서식>
- 2) 보고 방법 : 선조치 후보고
- 3) 보고 절차

○ 초등학교 → 지역교육청 → 경기도교육청 학교인권지원과/북부청사 교수학습지원과

8. 교직원 비상연락망(개인정보 비공개)

9. 기대효과

- 가. 교과수업, 교내에서 체험할 수 없는 활동을 운영함으로써 진로지도, 교과학습의 연장으로 활용할 수 있다.
- 나. 기존의 수학여행을 지양하고 테마를 설정하여 운영함으로써 과학·자연·역사 탐방, 체험, 유적지 탐방 등 다양한 활동을 실시할 수 있다.
- 다. 단체 활동, 규칙을 수행함으로써 학생간 발생할 수 있는 기초민주시민의식, 예절, 학교폭력 등을 예방하는 계기로 운영할 수 있다.

< 서식 >

서식 1-1. 숙박형 현장체험학습 현장답사 안전점검표

1-2. 숙박형 현장체험학습 자체점검표

서식 2. 현장체험학습 활성화 위원회 구성 현황(예시)

서식 3-1. 주제별 체험학습 결과 보고

3-2. 주제별 체험학습 만족도 설문 조사 결과

서식 4. 현장체험학습 사안 보고서

서식 5. 주제별 체험학습 결과 설문(학생용)

주제별 체험학습 결과 설문(교원용)

서식 6. 출발전 교육 및 차량안전점검표

서식 7. 현장체험학습 참가 확인서 및 운행확인서(예시)

서식 8. 주제별 체험학습 안내 가정통신문

숙박형 현장체험학습 현장답사 안전점검표

건물

점검 항목	확인
① 계획한 학생 단체를 받을 수 있는 규모인가?	
② 학생 단체 활동을 할 수 있는 시설을 갖추고 있는가?	
③ 식당의 규모나 위치가 학생이 사용하기에 적절한가?	
④ 숙소 주위가 위험에 노출되어 있지는 않은가?	
⑤ 학생들에게 방송 등 안내할 수 있는 시설을 갖추고 있는가?	

내부 시설

점검 항목	확인
① 학생들을 여러 개의 층으로 분산 배치 가능한가?	
② 학생들이 안전한 휴식을 위하여 방별 적정 인원을 배정하였는가?	
③ 시설물들은 안전한가?(가구, 유리 창문, 세면대 등)	
④ 외부의 소음이 차단되는가?	
⑤ 학생 안전을 위한 숙소의 문단속 방법장치가 제대로 작동되는가?	

안전

점검 항목	확인
① 관할 소방서 또는 지자체에서 해당 시설에 대한 화재 예방 점검을 실시하였는가? (필요 시 관할 소방서에 화재 예방 점검 요청)	
② 학생들의 이동 통로나 비상구는 확보되어 있는가?	
③ 유리 창문의 안전 잠금장치가 작동하고 있는가?	
④ 계단이나 난간에 미끄럼방지 테이프나 안전장치가 되어 있는가?	
⑤ 방 사이의 베란다가 학생들이 넘어 다닐 정도로 설게 되어 위험하지는 않은가?	
⑥ 화재 위험시설의 통제(전기레인지, 가스레인지, 취사도구 등)가 가능한가?	
⑦ 학생들의 체온측정을 위한 체온계와 손소독제는 구비되어 있는가?	

생활지도

점검 항목	확인
① 숙소 내 또는 인근에 청소년 유해업소가 있지는 않은가?	
② 방안에 TV가 있는 경우 청소년 유해프로그램을 통제할 수 있는가?	
③ 일반객실과 학생 숙소의 구분 통제가 가능한가?(층별 통제 가능 여부)	
④ 일정 종료 후 학생 및 외부인의 출입을 파악할수 있는 시설이 갖추어졌는가?	
⑤ 숙소 내 편의시설의 사용 시간을 통제할 수 있는가?	

위생

점검 항목	확인
① 식당의 위생상태가 청결한가?	
② 방안 침구의 보관 및 위생 상태는 청결한가?	
③ 욕실이나 공동세면장의 청소 상태는 깨끗한가?	
④ 화장실의 청결 상태 및 환기 시설은 정상적인가?	
⑤ 음수대 및 정수기 등의 물 위생 상태는 양호한가?	

식당

점검 항목	확인
① 학생 단체를 받을 수 있는 규모와 경험을 가지고 있는가?	
② 식단 구성이 학생들의 영양기준과 선호에 적합한가?	
③ 조리실의 청결 상태가 양호한가?	
④ 조리사들은 위생복과 위생모를 착용하고 있는가?	
⑤ 식당은 이동시간을 최적화 할 수 있는 곳에 위치해 있는가?	

일정 및 코스

점검 항목	확인
① 학생의 발달 단계에 맞는 일정인가?	
② 코스 선정이 교육과정과 연계해 교육적 효과가 있는가?	
③ 안전교육 등 자체 교육활동을 계획하고 있는가?	
④ 이동 동선을 고려해 효율적인 코스 선정이 이루어졌는가?	
⑤ 쇼핑이나 오락시설 등에 학생들이 방치되어 있지는 않은가?	

<서식 1-2>

숙박형 현장체험학습 자체점검표

교육지원청명	포천교육지원청	학교명	포천노곡초등학교
참가 학년	4, 6학년	참가인원	학생 15명, 인솔자 3명
운영 기간	2023.11.8.~11.10.(2박3일)	규모	소규모(1)팀
인솔 담당자	교감 이희경 010-5572-4660 교사 최현우 010-8886-0495 교사 임성용 010-6852-8979	학교 연락처	031-535-0551
이동방법	관광 버스 1대	장소	제주도 일대
체험 형태	숙박형 체험학습	프로그램 운영	자체기획운영, 여행사

실시 절차	점검 항목	점검 결과 (○, ×)	비고
계획 수립	· 「활성화위원회」 를 구성하였는가?		
	· 학생· 학부모의 의견을 수렴하여 체험학습 프로그램을 계획하였는가?		
	· 체험학습 내용, 교육장소 및 시설점검, 이동 수단의 안전사고예방 등을 포함한 체험학습 계획을 수립하였는가?		
	· 동학년 학생 국내·국외 분리 또는 위화감을 조성하는 고액의 체험학습을 계획하지 않았는가?		
	· 활성화위원회에서 정한 학부모 동의비율을 계획에 반영하였고 전체 학부모에게 동의율 이상의 동의를 받았는가?		
	· 불참학생 지도계획에 의거하여 지도할 계획을 수립하였는가?		
	· 운영 중 사고 발생 시 대응 방법 및 보고 계획을 수립하였는가?		
현장 답사	· 현장 답사 시 학부모 참여 계획이 있는가?		
	· 학생들이 사용할 시설 및 코스에 대한 숙박형 체험학습 안전 점검표를 작성하였는가?		
안전 교육	· 인솔교사를 대상으로 유사시 대비 응급처치 요령, 안전지도 요령, 비상탈출 방법 등에 대한 안전연수 계획이 있는가?		
	· 학생을 대상으로 시설 및 이동수단, 프로그램 운영 방법, 공중시설 이용 예절, 유해물품 소지 금지, 성범죄 예방, 기타 안전사고 예방 교육 계획이 있는가?		
	· 체험학습 실시 전· 후에 관련 업체로부터 어떠한 형태의 금품향응· 편의제공 등의 금지 사항을 준수하도록 연수하는가?		
안전 점검	· 학생수송버스 운전자 음주금지 등 교통안전 대책을 강구하였는가?		

	· 당일 운전자와 차량의 조회 결과 회신 사항 및 배차 계획 적격 여부를 확인할 계획이 있는가?		
	· 학생들의 체온 측정을 위한 체온계와 손소독제는 구비되어 있는가?		
	· 체험학습 위탁 운영시 청소년수련활동 프로그램 인증여부와 수련시설 종합평가결과 ‘우수’ 이상을 확인 하는가?		
	· 컨설팅 환류 결과를 세부계획에 반영하여 시행할 예정인가?		
계약	· 체험학습에 대한 매뉴얼의 계약 방법을 숙지하고 계약하는가?		
	· 학생 및 인솔자의 여행자 보험 가입 계획이 있는가?		
	· 추정가격별 계약방법을 준수하고 계약 시 학생 안전보호 조항을 반드시 명시하며 사고 발생 시 처리방안 및 책임 소재와 범위를 계약서에 포함하는가?		
	· 차량 계약 시 차량 연식, 보험 가입, 차량 상태, 운전자 자격, 음주금지 조항 및 보상 조항을 명시하고 확인하는가?		
	· 계약 시 공정거래위원회 표준약관을 적용하고 업체의 영업배상책임보험 가입 여부를 확인하였는가?		
	· 계약 상대자를 대표자로 하고 무허가 중간알선업자를 상대자로 하는 계약을 금지하는가?		
	· 인솔자의 숙박비, 식비, 교통비 등은 학교운영비에서 업체로 일괄 송금하는가?		
체험 학습 운영	· 체험학습 종료시까지 학생, 교사, 학부모, 학교 간 비상연락체계를 가동하는가?		
	· 적정 인솔자를 확보하여 운영하는가?(교사 1명 포함)		
	· 숙박지, 체험학습장 도착시 대피로 안내 등 안전교육을 실시할 계획이 있는가?		
	· 대규모 주제별체험학습(수학여행) 운영시 50명당 1명의 안전요원을 배치하여 운영할 계획이 있는가?	해당 없음	소규모는 권장
	· 요보호 대상 학생을 사전에 파악하여 특별관리 할 계획을 수립하였는가?		
식중독 예방	· 단체 급식시 해당 식당에 대한 위생 점검 결과를 사전에 확인하는가?		
	· 단체 급식시 위생안전이 검증된 업체를 이용하고 단체로 제공된 식사는 1인분을 보존식으로 보관하는 계획을 수립하는가?		
종합의견 :			

2023. . .

점검자 : 담당부장 성명 : 이 승 희 (인)
 점검자 : 행정실장 성명 : 서 영 철 (인)
 점검자 : 교감 성명 : 이 희 경 (인)
 확인자 : 교장 성명 : 허 유 정 (인)

※ 전자문서에 의한 경우 사인은 생략할 수 있음

현장체험학습 활성화위원회 구성 현황

포천노곡초등학교

구분		위원명	직위	연락처	비고	
1	위원장	이희경	교감			
2	위원	최현우	교사			
3	위원	김성애	학부모			
4	위원	김혜진	학부모			
5	위원	정은경	학부모			
6	위원	이준명	학생대표			
7	위원	서영철	계약 담당자			
총 원		7명		학부모 위원	3 명	42.8 %
				교원위 원	2 명	28.5 %
				계약담 당자	1 명	14.2%
				학생대 표	1 명	14.2%

※ 간사는 사업부서 교사이며 업체평가에 참여할 수 없음.

주제별 체험학습 결과 보고

1. 이용현황

학교급(초)

설립별(국립, 공립, 사립)

학교명 :

포천노곡초등학교

실시일자	기간	수학여행 지역	여행사		숙박 업소명	학생 현황				총 집행액 (단위:천 원)	1인당 경비(단위:원)				(해당란에 ○)							비고				
			업체명	대표자		학년	대상자 수	참여자 수	불참자 수		총액(A) (A=B+C+D)	숙식비(B)	교통비(C)	기타(D)	실시형태			운영형태		계약 형태						
															국내	국외	국외 분리	위탁	직영	수익 계약	공개 경쟁		수익 공개 경쟁	조달 계약		
. . . ~ . . .																										
. . . ~ . . .																										
. . . ~ . . .																										

※ 답재 기한 : 실시 후 설문통계와 함께 15일 이내

※ 보충 설명

- 여러 번 실시하였을 경우 각각 구분하여 모두 표기
- 기간 : 1박2일, 2박3일 등으로 기재
- 수학여행 지역 : 예시) 수도권, 강원권(설악), 충청권(부여), 호남권(지리산), 영남권(경주), 제주권, 기타(백두산)로 표기
- 여행사는 해당되는 경우만 기재
- 1인당 경비는 전액 수익자 부담 경비
- 운영 형태 : 위탁, 직영 여부 표기
 - 위탁 : 교통, 숙박, 식대 등 수학여행 추진을 학교가 직접 운영하지 않고 위탁지정업체(여행사 등)에 위탁한 경우
- 계약형태 (수익, 공개경쟁입찰 : 업체 선정시 수익계약 또는 공개경쟁 입찰한 경우
 - 수익계약+공개경쟁 입찰 : 수익계약과 공개경쟁 입찰을 혼용한 경우)

<서식 3-2>

1. 주제별 체험학습 만족도 설문 조사 결과

가. 참가 학생용

※ 응답자수 : 명

실시 일자	총참가 자수	※ <서식 11>의 학생용 설문지를 통한 만족자 (매우만족+만족) 수를 기록 (단위 : 명)																		만족 비율	특기사항
		시설· 환경			숙소			프로그램· 내용			안전· 영양			교통			강사		기타		
		1)	2)	3)	1)	2)	3)	1)	2)	3)	1)	2)	3)	1)	2)	3)	1)	2)	1)		
· . . ~ . . .																					

나. 인솔 교원용

※ 응답자수 : 명

실시 일자	총참가 자수	※ <서식 11>의 인솔교원용 설문지를 통한 만족자 (매우만족+만족) 수를 기록 (단위 : 명)																만족 비율	특기사항		
		시설· 환경				교육의 필요성			프로그램· 내용				안전· 영양			강사					
		1)	2)	3)	4)	1)	2)	3)	1)	2)	3)	4)	1)	2)	3)	1)	2)				
· . . ~ . . .																					

※ 수학여행·수련활동 결과에 대한 <서식 11>의 설문결과 통계 중 만족하는 숫자(매우만족+만족)만을 각 항목별로 기록

※ 수학여행·수련활동 이용현황과 설문결과를 학교 홈페이지에 공개하고, 경기도교육청 ‘현장학습공개방’에 탑재

- 탑재기한 : 수학여행 실시 후 15일 이내

현장체험학습 사안 보고서

1. 수신인 :
2. 발신인 :
3. 보고 일시 : 년 월 일 시
4. 기본 사항 ※ 발생 즉시 유선보고 후, 현장체험학습 사안보고서 송부

학교명		전화번호	
체험학습 소재지			
사안 발생 일시		사안명	
사안 발생 교사 또는 학생 정보	<사고 학생 수가 많을 경우 별도 자료 첨부>		

5. 사안 개요

가. 사안 내용 (6하 원칙에 의해 기술)
나. 언론보도 내용 (해당 없으면 기록하지 않음)
다. 경찰 조사 내용 (해당 없으면 기록하지 않음)

6. 조치사항 및 향후 사안 수습 계획

--

주제별체험학습(국내, 국외) 결과 설문(학생용)

영역 구분	내용	매우 만족	만족	보통	불만	매우 불만
		5점	4점	3점	2점	1점
숙소	1) 숙소의 침구류와 화장실 등이 청결하게 관리되었는가?					
	2) 숙소 배정 시 1실의 인원이 적절하게 배치되었는가?					
	3) 숙소의 냉방(난방)은 적절하게 제공되었는가?					
	4) 학생들이 숙박하기에 안전한가?					
	5) 후배들에게 이 숙소를 이용하도록 추천하고 싶은가?					
프로그램	6) 활동한 프로그램 내용이 흥미롭고 교육적이었는가?					
	7) 프로그램이 학교에서 학습하는 내용과 관계있고, 체험중심으로 진행되어 실제학습에 도움이 되었는가?					
	8) 우리 학생들의 의견이 충분히 반영되어 프로그램 진행이 되었는가?					
	9) 체험프로그램이 적절한 인원수로 편성되어 충분한 경험이 되도록 진행되었는가?					
	10) 지도강사(문화해설사, 인솔강사 등)는 바른말을 사용하며 친절하게 지도하였는가?					
교통	11) 운전기사는 친절한 태도로 대하였는가?					
	12) 운전기사는 안전하게 운행하였는가?(과속·난폭운전, 음주운전, 졸음운전, 무리지어 운전 금지)					
	13) 차량은 청결하며, 적정 온도를 유지하였는가?					
	14) 차량내 안전장비(안전벨트, 소화기, 비상탈출용 망치 등)는 정상적으로 설치되어 있는가?					
	15) 이용한 교통수단은 만족스러운가?					
영양 및 식사	16) 식사의 양은 충분하였으며, 맛있었는가?					
	17) 식당은 청결하였는가?					
	18) 식사(밥, 반찬)는 맛있고 청결하게 요리되었는가?					
	19) 조리종사원은 친절했는가?					
	20) 이용한 식당을 후배들에게 추천하고 싶은가 ?					
소계						
- 만족도 총점(20문항×5점=100점만점 중 조사학생의 점수) - 전체조사학생의 점수합계/조사학생수 = 만족도		합계 ()점				

주제별체험학습(국내, 국외) 결과 설문(교원용)

영역 구분	내용	매우 만족	만족	보통	불만	매우 불만
		5점	4점	3점	2점	1점
숙소	1) 숙소의 침구류와 화장실 등이 청결하게 관리되었는가?					
	2) 숙소 배정 시 1실의 인원이 적절하게 배치되었는가?					
	3) 숙소의 냉방(난방)은 적절하게 제공되었는가?					
	4) 학생들이 숙박하기에 안전한가?					
	5) 내년에도 이 숙소를 이용하도록 추천하고 싶은가?					
프로그램 및 내용	6) 활동한 프로그램 내용이 흥미롭고 교육적이었는가?					
	7) 프로그램이 교육과정과 연계되고 체험중심으로 진행되었는가?					
	8) 학생들의 의견이 충분히 반영된 프로그램이 운영되었는가?					
	9) 체험프로그램이 적절한 인원으로 편성되어 충분한 경험이 되도록 진행되었는가?					
	10) 지도강사(문화해설사, 인솔강사 등)는 바른말을 사용하며 친절하게 지도하였는가?					
교통	11) 운전기사는 친절한 태도로 대하였는가?					
	12) 운전기사는 안전하게 운행하였는가? (과속·난폭운전, 음주운전, 졸음운전, 무리지어 운전 금지)					
	13) 차량은 청결하며, 적정 온도를 유지하였는가?					
	14) 안전벨트는 정상적으로 설치되어 있는가?					
	15) 이용한 교통수단은 만족스러운가?(기차, 버스, 선박 등)					
영양 및 식사	16) 식사의 양은 충분하였으며, 맛있었는가?					
	17) 식당은 청결하였는가?					
	18) 식사(밥, 반찬)는 맛있고 청결하게 요리되었는가?					
	19) 조리종사원은 친절했는가?					
	20) 이용한 식당을 내년에도 추천하고 싶은가?					
소계						
- 만족도 총점(20문항×5점=100점만점 중 조사교원의 점수) - 전체조사교원의 점수합계/조사교원수 = 만족도		합계 ()점				

* 인솔 교원 설문은 차기년도 학교자체 참고자료로 활용

출발전 교육 및 차량안전점검표

- 포천노곡초등학교, 2023년 11월 일, 목적 장소 : (구)영중초 → 김포 공항
 ○ 점검(교육)자 : [계약 담당] 서영철 [인솔 담당] 최현우

구 분	점검(교육)내용	점검결과 (실시여·부/적·부적합)	비고
운전자	운전자격요건 확인 운전자 탑승 여부		
	운전자 음주여부 확인 (운송사업자 및 교직원의 음주감지 요청에 협조)		
차량 외부	앞타이어 재생타이어 사용 여부(운전자확인)		
	차량외부 회사명, 탑승학교 등 표시 여부		
	타이어 마모·균열 상태 확인(운전자확인)		
차량 내부	회사명, 운전자, 연락처 등 비치 여부		
	소화기 비치 여부		
	비상탈출용 망치 비치 여부		
	안전벨트 및 좌석의 정상 여부		
	불법구조변경 여부(테이블설치 등)		
운전자 교육	운전자는 출발 및 재출발 시 안전교육 실시 -안전벨트 착용, 소화기 및 비상망치 위치와 사용방법 등 안내		
	급출발·급제동 및 대열운행 금지 -목적지 및 중간휴식지, 운행경로 등 운전자에게 사전 안내		
	내리막길 저단기어(엔진브레이크) 사용 및 풋 브레이크 연속사용 금지		
기타			

출발전 교육 및 차량안전점검표

- 포천노곡초등학교, 2023년 11월 일, 목적 장소 : 제주도 내 체험학습 장소
- 점검(교육)자 : [계약 담당] 서영철 [인솔 담당] 최현우

구 분	점검(교육)내용	점검결과 (실시여 · 부/적 · 부적합)	비고
운전자	운전자격요건 확인 운전자 탑승 여부		
	운전자 음주여부 확인 (운송사업자 및 교직원의 음주감지 요청에 협조)		
차량 외부	앞타이어 재생타이어 사용 여부(운전자확인)		
	차량외부 회사명, 탑승학교 등 표시 여부		
	타이어 마모 · 균열 상태 확인(운전자확인)		
차량 내부	회사명, 운전자, 연락처 등 비치 여부		
	소화기 비치 여부		
	비상탈출용 망치 비치 여부		
	안전벨트 및 좌석의 정상 여부		
	불법구조변경 여부(테이블설치 등)		
운전자 교육	운전자는 출발 및 재출발 시 안전교육 실시 -안전벨트 착용, 소화기 및 비상망치 위치와 사용방법 등 안내		
	급출발 · 급제동 및 대열운행 금지 -목적지 및 중간휴식지, 운행경로 등 운전자 에게 사전 안내		
	내리막길 저단기어(엔진브레이크) 사용 및 푹 브레이크 연속사용 금지		
기타			

출발전 교육 및 차량안전점검표

- 포천노곡초등학교, 2023년 11월 일, 목적 장소 : 김포공항 → (구)영중초
 ○ 점검(교육)자 : [계약 담당] 서영철 [인솔 담당] 최현우

구 분	점검(교육)내용	점검결과 (실시여·부/적·부적합)	비고
운전자	운전자격요건 확인 운전자 탑승 여부		
	운전자 음주여부 확인 (운송사업자 및 교직원의 음주감지 요청에 협조)		
차량 외부	앞타이어 재생타이어 사용 여부(운전자확인)		
	차량외부 회사명, 탑승학교 등 표시 여부		
	타이어 마모·균열 상태 확인(운전자확인)		
차량 내부	회사명, 운전자, 연락처 등 비치 여부		
	소화기 비치 여부		
	비상탈출용 망치 비치 여부		
	안전벨트 및 좌석의 정상 여부		
	불법구조변경 여부(테이블설치 등)		
운전자 교육	운전자는 출발 및 재출발 시 안전교육 실시 -안전벨트 착용, 소화기 및 비상망치 위치와 사용방법 등 안내		
	급출발·급제동 및 대열운행 금지 -목적지 및 중간휴식지, 운행경로 등 운전자에게 사전 안내		
	내리막길 저단기어(엔진브레이크) 사용 및 풋 브레이크 연속사용 금지		
기타			

현장체험학습 참가 확인서 및 운행확인서(계획)

결 재	담당	부장	교감	교장
협조 : 행정실장				

1. 행사명 : 2023학년도 4, 6학년 주제별체험학습
2. 행사기간 : 2023. 11. 8.(수) ~ 2023. 11. 10.(금) (2박3일)
3. 행사장소 : 제주도 일대
4. 참가현황

재적인원 ①	무상참가인원 ②	당초불참인원 ③	불참인원 ④	실참가인원 ⑤=①-②-③-④	비고
15명	15명	명	명	명	불참자명단

5. 운행확인서



운행구간	운행대수	운행 중의 이상 유무 및 기타의견	비고
학교-김포공항	1대	없음	

6. 숙식시설이용확인서

숙식시설명	숙식인원	숙식시설이용중의 이상 유무 및 기타의견	비고
	18명		학생: 15 인솔자: 3명

위와 같이 참가현황 및 운행, 숙식사항을 확인합니다.

2023. . .
 인솔담당교사 성명 최 현 우 (인)
 성명 임 성 용 (인)

제2023-000호	교육가족 모두가 행복한 교육공동체		
2023. 11. 1. 담당 : 교무실			
☎ 교무실 (031) 535-0551, ☎ 행정실 (031) 535-8030, FAX (031) 536-0135 (우) 11112 이동면 성장로 869번길 4			

4, 6학년 제주도 숙박형 체험학습 일정 및 준비물 안내

학부모님, 안녕하십니까? 가정에 행복이 가득하시길 기원합니다.

주제별체험학습과 관련해서 일정 및 준비물을 아래와 같이 안내하오니 참고해주시기 바랍니다. 교육과정과 연계하여 계획하였으며, 학생이 주인이 되고 온 고장이 배움터가 되는 체험교육을 실현하기 위함입니다. 포스트 코로나 상황에 부합하는 체험활동으로 학생의 사회성 및 공동체성 함양하며, 학생의 자발적 참여와 실천적 체험을 통한 학생 주도적 활동으로 미래 역량 신장하기 위하여 실시합니다.

학생들이 개인 위생수칙 및 안전수칙을 지켜 즐겁고, 안전한 체험학습이 될 수 있도록 관심 부탁드립니다.

시간	11월 8일(수)	11월 9일(목)	11월 10일(금)
~9:00	~ 06:55: 각자 개별적으로 등교 07:00: 버스 탑승 후 김포공항 이동	호텔 아침 식사	호텔 아침 식사
아침 활동 9:00~12:00	탑승수속 및 탑승장 입장 김포공항 출발 ~ 제주공항 도착(09:50, 이스타항공)	기상/아침식사/출발 * 제주곶자왈 도립공원 * 소인국 테마파크	기상/아침식사/출발 * 노형슈퍼마켓 미디어 * 수목원테마파크 + VR 1회
12:00~13:00	중식 - 토종돼지주물럭	중식 - 소불고기 전골	중식 - 간장돼지불고기
점심 활동 (5시간)	* 메이즈랜드 * 감귤따기 체험 * 에코랜드	* 세계자동차&피아노박물관 [교통안전 체험] * 천제연 폭포 * 런닝맨 어드벤처 lv4	공항 도착 및 탑승수속 제주공항 출발 ~ 김포공항 도착(15:05~ 이스타항공) 학교 도착 (19시 예정) *교통 상황 등 이유로 변동가능
18:00~19:00	석식 - 돔베고기 정식	석식 - 흑돼지 두부 돈가스	※ 제시된 상세 일정은 계획안으로 현지 상황및 기타 조건에 따라 변경 운영 가능 ※ 이후 견학 소감 나눔 및 공유
저녁 활동 19:00~20:00	숙소 이동 도착 후 객실배정	숙소 이동 및 자유 시간	
20:00~	자유 시간 및 취침	자유 시간 및 취침	

* 준비물: [뒷 페이지 수학여행 준비물 체크리스트 참고](#)

2023. 11. 1.

포천노곡초등학교장(직인생략)

숙박형 체험학습 준비물 체크리스트

*11월 8일 (수) 6시 50분까지 개별 등교						
분류	준비물	확인 (○)	분류	준비물	확인 (○)	
음식 준비물	음료수 (캔X), 물		위생 용품	휴지 or 물티슈		
	약간의 간식			검정 비닐봉지(넉넉하게) - 멀미용, 쓰레기처리용		
의복	여벌옷(3일 치)		용돈	자율적으로 가져오되, 분실 시 개인의 책임		
	갈아입을 속옷(3일 치)			기 타	메모수첩, 필기구	
	양말(3일 치)		휴대폰 충전기(선택), 보조배터리(선택)			
	체육복		- 2박 3일 간 항상 휴대폰 배터리가 방전되지 않게 할 것			
	잠옷		<ul style="list-style-type: none"> ● 복장: 활동하기에 편한 옷(치마는 불편함), 운동화, 가방, 모자(선택), 항상 몸에 지닐 보조가방(선택) ● 전자기기(닌텐도, 고가의 무선 이어폰), 악세사리 등 고가품은 가지고 오지 말 것 ● 휴대폰, 이어폰, 지갑 등 개인물품은 스스로 잘 관리하여 잃어버리는 일이 없도록 항상 몸에 지니기 ● 명찰은 당일 출발 전에 각 담임교사에게 받습니다. 			
	모자(선택)					
	우의 or 우산					
	비상 마스크 2장 이상 (필수)					
방한 용품(목도시, 마스크, 핫팩 등)						
치약, 칫솔						
세면 도구	세안제					
	화장품 (로션, 자외선차단제, 립밤 등)					
상비약	멀미약 (3일치 분, 멀미약은 학교에서 구비해줄 수 없는 약품이며, 3일간 많은 이동으로 평소에 없던 멀미를 느낄 수 있으니 챙겨두는 것이 좋음.)					
	내가 먹고 있는 약					

휴대폰 수거 동의서

취침 시간을 보장하고 안전하고 즐거운 체험학습을 위해서 **오후 11시부터 다음날 아침 7시까지** 휴대폰을 수거하고자 합니다.

<p>동의함</p> <p style="text-align: right;">학생 이름: (인) 학부모 이름: (인)</p>	<p>동의하지 않음</p> <p style="text-align: right;">학생 이름: (인) 학부모 이름: (인)</p>
--	--

2023학년도 5-6학년 체험학습 계획(안)

안건 번호	2
----------	---

제출년월일 :	2023년 10월 11일
제 출 자 :	포천노곡초등학교장
담 당 자 :	5학년 담임 강다운

1. 제안이유	2023학년도 학교 교육과정운영계획에 따라 실시하는 5-6학년 체험학습 (강화지역 특화 프로젝트 과정) 운영 계획을 심의받고자 함																																						
2. 관련근거	2023학년도 학교교육과정																																						
3. 주요내용	<p>1. 목적</p> <p>가. 학생의 주도성과 창의성을 키우는 교육과정 운영을 통한 미래형 교육과정 및 교육 생태계 구축 나. 강화 지역의 다양한 교육 인프라를 활용한 역사·문화·예술·인문 등 창의·융합교육 강화</p> <p>2. 방침</p> <p>가. 강화 지역의 교육 인프라를 활용하여 학생의 주도성과 창의성, 핵심 역량을 강화할 수 있는 활동으로 구성하여 학년 또는 학급, 동아리 단위로 교육과정 운영 나. 인솔교사는 아동의 안전에 최대의 역점을 두어 학생들의 사고 예방에 힘씀</p> <p>3. 대 상 : 5학년(2명), 6학년(9명) 계 11명</p> <p>4. 일 시 : 2023. 11. 13.(월) - 11. 15.(수)</p> <p>5. 장 소 : 강화 화개산 전망대, 강화역사박물관 등 강화도 일대</p> <p>6. 기 타 : 본 교육과정에 참여하기 위한 절차는 「경기도 안전한 현장체험학습 운영 지침」에 따름.</p> <p>7. 강화 지역특화 프로젝트 과정에 참여한 학생에 대해 학교 담당 교사는 학교생활기록부에 활동 내용 기록 가능</p> <p>8. 일 정</p> <table border="1" style="width: 100%; border-collapse: collapse;"> <thead> <tr> <th style="width: 15%;">시간</th> <th style="width: 25%;">1일차</th> <th style="width: 25%;">2일차</th> <th style="width: 35%;">3일차</th> </tr> </thead> <tbody> <tr> <td>07:00~07:30</td> <td rowspan="2" style="text-align: center;">/</td> <td>기상 및 정비</td> <td>기상 및 정비</td> </tr> <tr> <td>07:30~09:00</td> <td>아침 식사 및 휴식</td> <td>아침 식사 및 휴식</td> </tr> <tr> <td>9:00~12:30</td> <td> <ul style="list-style-type: none"> ◦ 학생교육원으로 출발 ◦ 숙소 배정, 생활 안내 및 안전 교육 </td> <td> <ul style="list-style-type: none"> ◦ 강화역사박물관 (자연사박물관)-고인돌 </td> <td> <ul style="list-style-type: none"> ◦ 소감 나누기 /설문지 작성 ◦ 숙소 정리 </td> </tr> <tr> <td>12:30~13:30</td> <td>중식 및 휴식</td> <td>중식 및 휴식</td> <td>중식 및 휴식</td> </tr> <tr> <td>13:30~17:30</td> <td> <ul style="list-style-type: none"> ◦ (교동도)대룡시장- 연산 군유배지·화개산 전망대 (모노레일) (강화나들길걷기(30분)) *날씨, 학교사정에 따라 걷기 제외 가능 </td> <td> <ul style="list-style-type: none"> -화문석 소원 발 만들기 -소창(거즈) 체험 </td> <td rowspan="4" style="text-align: center; vertical-align: middle;">◦ 학교 및 학교 도착</td> </tr> <tr> <td>17:30~19:00</td> <td>석식 및 휴식</td> <td>석식 및 휴식</td> </tr> <tr> <td>19:00~22:00</td> <td>-슈링클 만들기</td> <td> <ul style="list-style-type: none"> ◦ 도전 골든벨 ◦ 조별 발표 준비·연습 </td> </tr> <tr> <td>22:00~22:30</td> <td>◦ 주변 정리 및 취침 준비</td> <td>◦ 주변 정리 및 취침 준비</td> </tr> <tr> <td>22:30~</td> <td>◦ 취침</td> <td>◦ 취침</td> <td></td> </tr> </tbody> </table> <p>9. 소요경비 -수익자 부담 경비는 없음. 경기도학생교육원에서 전액 부담.</p>			시간	1일차	2일차	3일차	07:00~07:30	/	기상 및 정비	기상 및 정비	07:30~09:00	아침 식사 및 휴식	아침 식사 및 휴식	9:00~12:30	<ul style="list-style-type: none"> ◦ 학생교육원으로 출발 ◦ 숙소 배정, 생활 안내 및 안전 교육 	<ul style="list-style-type: none"> ◦ 강화역사박물관 (자연사박물관)-고인돌 	<ul style="list-style-type: none"> ◦ 소감 나누기 /설문지 작성 ◦ 숙소 정리 	12:30~13:30	중식 및 휴식	중식 및 휴식	중식 및 휴식	13:30~17:30	<ul style="list-style-type: none"> ◦ (교동도)대룡시장- 연산 군유배지·화개산 전망대 (모노레일) (강화나들길걷기(30분)) *날씨, 학교사정에 따라 걷기 제외 가능 	<ul style="list-style-type: none"> -화문석 소원 발 만들기 -소창(거즈) 체험 	◦ 학교 및 학교 도착	17:30~19:00	석식 및 휴식	석식 및 휴식	19:00~22:00	-슈링클 만들기	<ul style="list-style-type: none"> ◦ 도전 골든벨 ◦ 조별 발표 준비·연습 	22:00~22:30	◦ 주변 정리 및 취침 준비	◦ 주변 정리 및 취침 준비	22:30~	◦ 취침	◦ 취침	
	시간	1일차	2일차	3일차																																			
	07:00~07:30	/	기상 및 정비	기상 및 정비																																			
	07:30~09:00		아침 식사 및 휴식	아침 식사 및 휴식																																			
	9:00~12:30	<ul style="list-style-type: none"> ◦ 학생교육원으로 출발 ◦ 숙소 배정, 생활 안내 및 안전 교육 	<ul style="list-style-type: none"> ◦ 강화역사박물관 (자연사박물관)-고인돌 	<ul style="list-style-type: none"> ◦ 소감 나누기 /설문지 작성 ◦ 숙소 정리 																																			
	12:30~13:30	중식 및 휴식	중식 및 휴식	중식 및 휴식																																			
	13:30~17:30	<ul style="list-style-type: none"> ◦ (교동도)대룡시장- 연산 군유배지·화개산 전망대 (모노레일) (강화나들길걷기(30분)) *날씨, 학교사정에 따라 걷기 제외 가능 	<ul style="list-style-type: none"> -화문석 소원 발 만들기 -소창(거즈) 체험 	◦ 학교 및 학교 도착																																			
	17:30~19:00	석식 및 휴식	석식 및 휴식																																				
	19:00~22:00	-슈링클 만들기	<ul style="list-style-type: none"> ◦ 도전 골든벨 ◦ 조별 발표 준비·연습 																																				
	22:00~22:30	◦ 주변 정리 및 취침 준비	◦ 주변 정리 및 취침 준비																																				
22:30~	◦ 취침	◦ 취침																																					
4. 붙임	[붙임1. 경기도학생교육원 숙소 배치 현황]																																						

경기도학생교육원 숙소 배치 연왕

양지관 2층

출입문									출입문		
201호		203호							216호		215호
202호		204호							214호		213호
세면장 (공용)		샤워장 (공용)	212호	211호	210호	209호	자료실		생활 지도실		
계단											계단
		화장실 (공용)	205호	206호	207호	208호	화장실 (공용)				

양지관 1층 -포천노곡소-

출입문											
101호		103호							편의시설 (당구장, 노래방, 탁구장, 게임장)		출입문
102호		샤워장 (공용)									
세면장 (공용)			110호	109호	창고						
계단											계단
		화장실 (공용)	105호	106호	107호	108호	화장실 (공용)				
	출입문								출입문		

- ※ 각 실에 옷장과 이불장이 있음.
- ※ 각 방 내부에 욕실이 있으며, 입구에 공용 화장실도 이용 가능.
- ※ 개인 세면도구가 비치되어 있지 않으므로, 개인별로 준비해야 함.
- ※ 양지관 25실: 2인 1실 기준 50명 수용 가능.
- ※ 남녀 학생 수 고려하여 숙소 배치 요망(예: 양지관-여/ 흥익관-남)
(남녀 학생은 가급적 숙소, 층을 달리하여 배치 요망)
- ※ 경기도학생교육원 숙소 수용 인원

숙소	수용 인원	시설	비고
양지관	50명	2인 1실	실별 샤워실1, 화장실(샤워기) 1
흥익관	64명	4인 1실/ 엘리베이터 있음	실별 화장실(샤워기) 1
계	114명	인솔교사 포함 수용 인원	인솔교사 고려하여 숙소 배정 요망

경기도학생교육원 전경



양지관 학생숙소

□ 혼합형 학습을 위한 공간 구성



2인 1실



화장실



샤워실